

DOSSIER

DISPOSICIÓN FÍSICA DEL EDIFICIO

- **Área de Laboratorios** (Superficie útil: 245 m²), que constará de 6 laboratorios de 32 m², tres en cada planta, y un laboratorio instrumental de uso común de 53 m², situado en la planta baja.
- **Área de Despachos** (Superficie útil: 136,5 m²), con 10 despachos de aproximadamente 14 m², cada uno, equipados con sistemas de cableado estructurado.
- **Área Apoyo a la Investigación**, con una superficie útil de 40 m² distribuida en 3 espacios, dos de aproximadamente 11 m², destinados a zonas de lavado de material y almacén, uno de 15 m² destinado a la ubicación de ultracongeladores para la protección y conservación de material biológico.

PLANOS

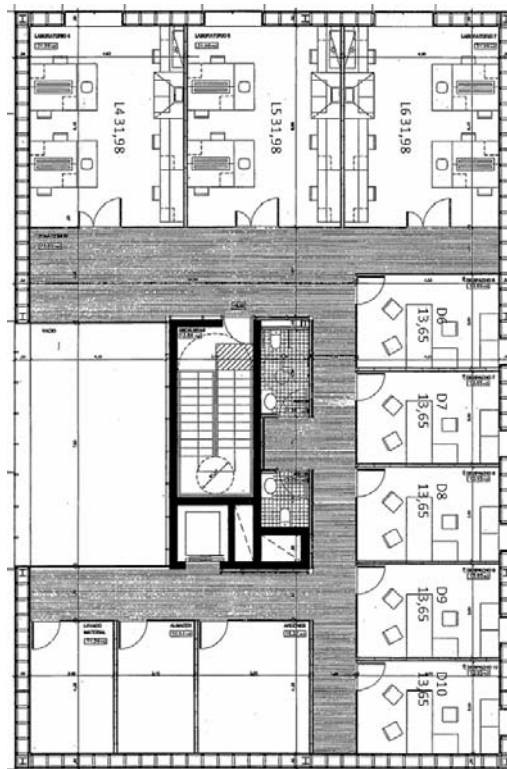
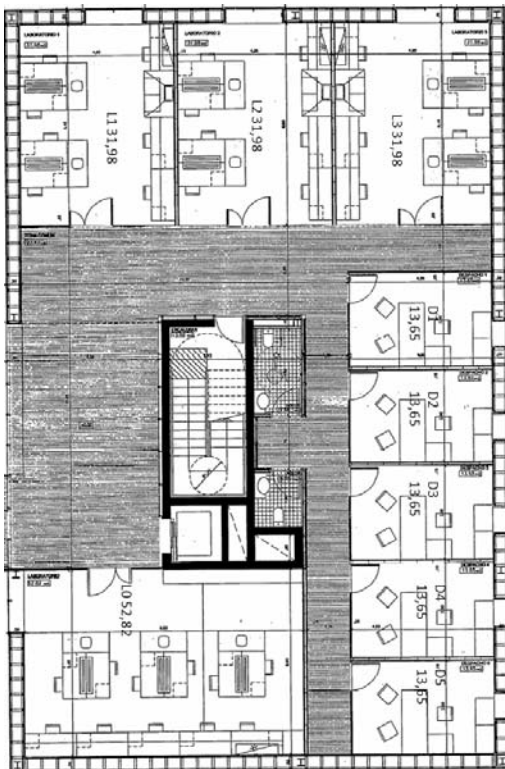

EMPRESAS

La incubadora se abre a un 100% de ocupación. Todos sus laboratorios y despachos cuentan con empresas instaladas o en vías de instalación durante el mes de septiembre u octubre.

Arborea es una pequeña empresa de proyección internacional, dedicada a la realización de estudios y programas pioneros en materia de gestión de fauna. Cuenta también con una ya dilatada experiencia en materia de diseño y realización de programas y materiales interactivos de Educación Ambiental y divulgación de Ciencia y Naturaleza. Desarrolla proyectos muy personalizados, lo que permite abordar asistencias técnicas de necesidades muy complejas aportando soluciones innovadoras y eficaces.

Proton Laser Applications se dedica a la investigación y la innovación sobre el uso, aplicación y mejoras de la tecnología láser en cualquier área de la Biomedicina o Biotecnología, la transferencia/ aplicación de los resultados de la investigación básica o aplicada a la industria. Asimismo, constituye el objeto de la sociedad la explota.

Innovagenomics proporciona herramientas de diagnóstico genético en el área de las enfermedades hereditarias y onco-hematológicas. Nace en el año 2010 impulsada por la Universidad de Salamanca, con el objetivo de transferir el conocimiento y la experiencia acumulada tras años de investigación facilitando un Servicio de Diagnóstico eficaz, rápido y especializado, disponible para toda la Comunidad Sanitaria.

Cenit Support Systems ofrece un servicio integral de soporte a los investigadores desde el inicio mismo de sus proyectos de investigación, ofreciendo las técnicas más innovadoras en el laboratorio, como la secuenciación masiva, y en el análisis de los datos derivados de proyectos de Biomedicina, Lingüística y Estadística. Además, cuenta con un sólido proyecto de I+D cuyo principal objetivo es la obtención de nuevos principios bioactivos de origen fúngico.

Natur Futura es una empresa del ámbito de la ingeniería medioambiental que se constituyó apoyada por la Universidad de Salamanca a través del Plan Galileo. Su actividad se centra en la búsqueda de métodos innovadores con los que optimizar, desde el respeto al medio ambiente y a las personas, los resultados del cliente. Sus servicios se desarrollan en cuatro áreas básicas: medio ambiente, sector agropecuario, sector forestal y sanidad ambiental.

Novatriz Consult se dedica al asesoramiento y apoyo a la gestión de la información y el conocimiento en empresas e instituciones que operan en el ámbito de la I+D y la Innovación. Sus tareas tienen relación con la elaboración de proyectos, constitución y dinamización de consorcios, ejecución de contenidos en el ámbito de los estudios sociales sobre innovación, elaboración de informes, formación de emprendedores, apoyo al lanzamiento de spin-offs basadas en la investigación...

Infotrón, Redes y Comunicaciones Salamantinas, es una empresa ligada exclusivamente al servicio de las PYMES en Salamanca. Gracias a su permanente innovación tecnológica y su compromiso constante con la calidad de servicios ha ampliado su radio de acción a otras provincias de la región. En los últimos años ha invertido un gran esfuerzo en el desarrollo del departamento de I+D+i, siempre orientado a la búsqueda de soluciones tecnológicas óptimas para las PYME.

Gebio es una empresa de servicios energéticos pionera en España que cuenta con ingeniería propia y un departamento de investigación, innovación y desarrollo que actualmente trabaja en la creación de tecnologías energéticas con reducción de costes en los equipos de producción de calor. Sus proyectos se orientan a la consecución del ahorro energético y económico de sus clientes así como a la reducción de las emisiones del CO2.

Vivia Biotech es pionera mundial en el cribaje de miles de fármacos directamente en muestras de sangre de pacientes, un innovador modelo de investigación de Biología de Sistemas, realmente traslacional. Vivia ha desarrollado así un nuevo test de Medicina Personalizada para cánceres hematológicos como la leucemia y el mieloma múltiple, capaz de predecir los mejores tratamientos para el paciente individual antes de su administración.

Grupo EGDM es una consultora ambiental que apuesta por aunar el desarrollo económico, social y ambiental. Cuenta con una plantilla de trabajo que permite desarrollar un amplio campo de servicios: Estudios de Impacto Ambiental, Informes de Sostenibilidad, Inventarios Ambientales, Estudios Paisajísticos, Guías de la naturaleza, diseño de parques urbanos y zonas verdes, educación ambiental...

Digital Dysplay es una empresa cuya principal actividad es el Digital Signage o marketing dinámico que consiste en transmitir al público contenidos digitales emitidos a través de pantallas y monitores LCD y LED que van conectados a la red. Esta tecnología mejora la presentación y promoción de productos, para visualizar información o incluso para facilitar la interacción del público con los contenidos, mediante pantallas táctiles, móviles, bluetooth y redes sociales.

i-SAI realiza soluciones globales integrando las diferentes plataformas de seguridad para conseguir una gestión única, fiable e innovadora. Ofrece servicio y asesoramiento desarrollando un proyecto integral de seguridad con los sistemas y productos más innovadores del mercado. Una solución conjunta que integra la prescripción, el desarrollo,



y la venta e instalación del proyecto ad-hoc que responda a las necesidades demandadas por el mercado.

Verial Soft cuenta con un catálogo de productos de software específico para SQL: Hoteles, restaurantes, librerías, comercio en general, pre-venta, trazabilidad, E-commerce, contabilidad, etc. Programas sustentados por un equipo de desarrollo que adicionalmente cuenta con distribuidores formados por toda la geografía española y coordinados por las oficinas de Verial situadas en Salamanca, Santiago de Compostela y Benidorm; dando, entre todos, soporte a más de mil empresas.