

# Informe del Rector al Claustro universitario

21 de abril de 2022

VNiVERSIDAD D SALAMANCA

# ÍNDICE

- Situación de la Universidad tras dos años de pandemia. GRACIAS
- Comunidad académica: PDI, PAS y estudiantes
- Evolución de la matrícula y titulaciones en el curso 2021-2022. Perspectivas de crecimiento.
- Datos de investigación.
- Evolución en rankings internacionales
- Avances en relaciones internacionales.
- Compromiso ODS y solidaridad con el entorno.
- Estrategia de digitalización.
- Nuevas inversiones en infraestructuras

## Situación de la Universidad en abril de 2022



## Situación de la Universidad en abril de 2022

- **Situación saludable** (datos sanitarios óptimos, gracias al Siviusal y las medidas preventivas). Nuevas medidas tras el RD-Ley sobre mascarillas.
- **Solvencia económica** de la institución: liquidación adecuada del ejercicio anterior.
- Vamos a seguir impulsando el **crecimiento**: estudiantes, PAS, y PDI.
- También la contribución a la **recuperación económica del entorno**.
- Continuaremos realizando las **inversiones** necesarias en **infraestructuras**.

## COMUNIDAD ACADÉMICA. PDI, PAS.



## Comunidad académica. PDI, PAS.

- Se ha producido un **crecimiento moderado de la plantilla de PAS** que se corresponde porcentualmente con el incremento de actividad global de la institución (número de estudiantes y número de proyectos).
- También se ha producido un **crecimiento del PDI en los últimos cuatro años**, así que el proceso de descapitalización de la plantilla se ha revertido.
- Ahora necesitamos **consolidar** la situación de muchas personas y adaptarnos a los nuevos marcos normativos (**estabilización de interinos, reforma laboral, ley de la ciencia**).

# ESTUDIANTES



# Crecimiento del número de estudiantes

- Crecimiento en **máster** de un 3,83 % en la matrícula total
- Crecimiento en **doctorado** de un 8´04 % de la matrícula total.
- Mantenimiento de los **títulos propios**.
- **Datos de grado**: nos mantenemos con ligeros crecimientos. Vamos a priorizar el incremento de la matrícula en las ingenierías.



# Becas y Ayudas



Becas y  
Ayudas al Estudio

# Becas y Ayudas

## Beneficiarios

- Durante el curso 2021/2022, los estudiantes de la USAL han recibido un importe cercano a los 30 millones de euros en ayudas para la realización de sus estudios universitarios, concediéndose un total de 8.564 becas de las convocatorias ya resueltas (Ministerio, JCYL y propias de la Universidad, sin incluir las becas internacionales).

Estas cifras se incrementarán al estar aún pendiente la convocatoria de Becas de Grado de la Junta (con 5.117 beneficiarios y más de 1,6 millones de euros el pasado 2020/2021), superándose, probablemente, los 31 millones de euros y las 14.000 becas en 2021/2022.

## Becas propias USAL

- La dotación en los Presupuestos de 2022 para las convocatorias de becas propias asciende a 565.000 €, a la que hay que sumar otros 150.000 € destinados a atender las situaciones de necesidad que puedan afectar a los estudiantes.

# Becas y Ayudas

## Nuevas convocatorias

- Por primera vez, en este curso 2021/2022 se convocaron 24 **Becas de Colaboración en Institutos de Investigación y Centros Propios USAL**, con un crédito de 48.000 €, para complementar la convocatoria de Becas de Colaboración en Departamentos del Ministerio de Educación.
- Para el curso 2022/2023, en atención a las demandas de ayudas económicas que desde hace años vienen realizando los estudiantes, con objeto de cubrir las necesidades de desplazamiento en diferentes ámbitos (estudios interuniversitarios, menciones y especialidades, dobles titulaciones, prácticas externas, campus periféricos), está prevista la publicación de una nueva **Convocatoria de Becas de Desplazamiento**, con una dotación inicial superior a los 150.000 €.

# Becas y Ayudas

## Adelanto del plazo de solicitud de la Beca del Ministerio de Educación

- Con el fin de que los estudiantes puedan conocer antes del comienzo del curso si van a tener derecho a la obtención de beca, el Ministerio ha adelantado la publicación de la convocatoria de becas para el curso 2022/2023 (BOE 12/03/2022), solicitando a las universidades su máxima difusión, y colaboración en la gestión para el acortamiento de plazos.
- El plazo de solicitud será desde el 30 de marzo hasta el 12 de mayo de 2022

## Novedad en la nota media para obtener beca en un Máster Oficial

- Se rebaja la nota media requerida para la obtención de beca en los estudios de cualquier Máster Oficial, quedando fijada en 5,00 puntos.

# SPIO (Vic. Estudiantes)



# SPIO (Vic. Estudiantes)

## *PROMOCIÓN NACIONAL E INTERNACIONAL*

### 3.-CHARLAS INFORMATIVAS EN IES/COLEGIOS

Durante el curso 2021-2022 las charlas de información a alumnos de Bachillerato y Ciclos Formativos de Grado Superior, se han realizado de manera virtual. El total de las sesiones on-line fueron:

- SALAMANCA** (capital y provincia): 44
- ÁVILA** (capital y provincia): 19
- ZAMORA** (capital y provincia): 20

Se realizaron también 2 sesiones informativas on-line con un colegio de Palencia y el Grupo escolar de Miranda do Douro (Portugal)

# SPIO (Vic. Estudiantes)

## PROMOCIÓN NACIONAL E INTERNACIONAL

### 7.-DEMANDAS DE INFORMACIÓN

#### *DATOS ESTADÍSTICOS DE CONSULTAS:*

- Correos de **informacion@usal.es** y del formulario web de la página principal de la USAL que se reciben también en este correo: **16.657 (Septiembre 2021 - Febrero 2022)**
- Consultas totales: (control realizado en el periodo **Septiembre 2021 - Febrero 2022** de los diferentes Puntos de Información)

#### *REDES SOCIALES DEL SERVICIO*

- Facebook: @ORIENTACION.USAL: 4.084 seguidores
- Twitter: @SpioUsal: 2.559 seguidores
- Instagram: spio.usal: 885 seguidores

# ALUMNI (Vic. Estudiantes)





# ALUMNI (Vic. Estudiantes)

**Primer semestre 2021:** se ha mantenido la actividad virtual

**Segundo semestre 2021:** recuperación del ritmo habitual

- Quod Natura
- Primer Encuentro Poético “Ágora de Otoño”
- Aniversarios Alumni
- Entrega de Socios de Honor
- Entrega de premios Alumni
- IV Festival Internacional de Ajedrez “Salamanca Cuna del Ajedrez Moderno”.

Pese a recuperar la presencialidad, mantenemos los formatos *vía streaming* que nos permiten activar una verdadera Alumni global con actividades en las que participan en directo o en diferido antiguos alumnos repartidos por toda España y por todo el mundo

# ALUMNI (Vic. Estudiantes)

## ACTUACIONES A CORTO PLAZO:

- Convocatoria de los **Premios Alumni** a la excelencia académica e investigadora
- Envío de **80.000 cartas** para conectar la red nacional e internacional de antiguos alumnos
- Reforzar la **red Internacional** mediante la creación y seguimiento de los capítulos
- Apoyo al programa de **Mentoring Universidad de Salamanca**
- **Torneo Alumni Vicente del Bosque**: solidario, inclusivo y sostenible
- Evento **de networking empresarial en Madrid** para apoyar e impulsar la empleabilidad y las relaciones Universidad- Empresa
- **Grabar todas las actividades y eventos** de tal forma que cualquier Alumni pueda disfrutar del amplio contenido que ofrecemos desde cualquier parte del mundo

# COLEGIOS MAYORES (Vic. Estudiantes)



# COLEGIOS MAYORES (Vic. Estudiantes)

## Fray Luis – Mejoras y proyectos

- Acondicionamiento Terraza primer piso para zona de descanso.
- Pintura del comedor.
- Iniciar mejoras en la infraestructura en colaboración con la UTI: ventanas, puertas, mosquiteras, tejados, patios interiores.
- Actualización de la decoración en el acceso al comedor.
- Sustitución de colchones y somieres en 4 camas supletorias.
- Ordenador en administración y mejora de discos duros de ordenadores de sala de TV y Conserjería.
- Jornada de Puertas Abiertas para que el personal de la USAL conozca la posibilidad de alojamiento en el Mayor: Congresos, campeonatos, etc.
- Estancias en julio para estudiantes extranjeros.
- Encuentros con antiguos colegiales para intercambiar experiencias laborales.

## COLEGIOS MAYORES (Vic. Estudiantes)

### Oviedo – Mejoras y proyectos

- Visita a la Warner, **clases deportivas**, II Torneo Interresidencias, Torneo Alumni en Zamora, reparto de claveles en San Valentín, etc.
- **Charlas de Grados entre colegiales** de nuevo ingreso y colegiales residentes, Trivial Charro, creación de la comisión de audiovisuales, visita a la Scala Coeli, Gymkhana por Salamanca, visita a la Biblioteca Histórica y a la Casa-Museo Miguel de Unamuno, creación del grupo de teatro, formación de debate, jornada de charlas sobre medio ambiente, jornada de apoyo a La Palma, charla-formación voluntariado, sesiones de cine, celebración del Día de Muertos, III Micro Abierto CM Oviedo, colaboración con el Banco de Alimentos, taller de cajas nido, Semana contra la violencia de género, Día de las Velitas, etc...
- **Instalación de luz artificial** en el campo de fútbol sala.
- **Renovación de mobiliario** de la biblioteca e incorporación de enchufes en las mesas
- Abrir un acceso directo a las **instalaciones deportivas**
- Cambio de **luces en el comedor y cocina**
- **Nuevos sillones** para la sala de juegos y tableros para las mesas de escritorio.
- Colocación de **canastas portátiles** en el campo de fútbol sala y pintar una pista de voley

# Servicio de Deportes (Vic. Estudiantes)



# Servicio de Deportes (Vic. Estudiantes)

## 1. Equipos federados en el curso 21/22 a través del CDUS

La Universidad ha participado en las competiciones federadas a través del Club Deportivo de la Universidad de Salamanca (CDUS). Este curso 2021/22 hemos contado con las siguientes secciones:

- Baloncesto femenino (Primera División Nacional)
- Baloncesto masculino (C.B. Tormes – USAL LA ANTIGUA)
- Fútbol Sala femenino (Segunda División Nacional – Plata)
- Halterofilia (Categoría Nacional M/F)
- Rugby Femenino (LIGA ASISA CyL Senior Femenino-1ª Div. CyL Femenina)
- Voleibol femenino (Primera División Nacional)
- Voleibol masculino (Segunda División de Castilla y León)
- Ajedrez (Categoría Provincial)

# Servicio de Deportes (Vic. Estudiantes)

## 2. Trofeo Rector en DEPORTES DE EQUIPO

En esta fase local del Trofeo Rector han participado **2369 deportistas**, 1741 alumnos y 628 alumnas, distribuidos en **169 equipos** de todas las Facultades y Colegios Mayores; 123 equipos masculinos y 46 femeninos.

Los campeones en las diferentes modalidades fueron:

- Baloncesto Femenino. Campeón: Facultad de Enfermería y Fisioterapia.
- Baloncesto masculino. Campeón: Facultad de Ciencias Químicas.
- Fútbol Sala Femenino. Campeón: Facultad de Educación.
- Fútbol Sala Masculino. Campeón: EUT Superior Ingeniería Industrial Béjar.
- Fútbol 11 masculino. Campeón: Facultad de Ciencias B.
- Voleibol masculino. Campeón: Facultad de Biología B
- Voleibol femenino. Campeón: Colegio Mayor Oviedo A.



# Servicio de Deportes (Vic. Estudiantes)

## Trofeo Rector en DEPORTES INDIVIDUALES:

- Se han llevado a cabo en las modalidades de:
- Ajedrez, Judo, Atletismo, Karate, Bádminton, Pádel, Campo a través, Taekwondo, Escalada, Tenis, Esgrima, Tenis de mesa, Frontenis, Tiro con arco, Halterofilia y Voley Playa
- 3. Participación en el Trofeo Rector de Castilla y León, celebrado en Valladolid durante los días 1 y 2 de Abril, con **126 alumnos deportistas** representando a la USAL, resultando campeones en Ajedrez y en Pádel mixto.

# Servicio de Deportes (Vic. Estudiantes)

## 5. Actividades en la naturaleza

Han seguido siendo unas de las más demandadas, con actividades frecuentes en casi todos los fines de semana: Senderismo, esquí, multiaventura...

## 6. Participación en el II Torneo Pablo de Unamuno y en el IV Festival de Ajedrez Salamanca Cuna del Ajedrez moderno

El SEFYD participó activamente en el Torneo Pablo Unamuno que se desarrolló entre el 3 y 8 de Diciembre con la participación de más de un centenar de ajedrecistas.

También ha estado involucrado de forma activa en el IV Festival de Ajedrez Salamanca Cuna del Ajedrez Moderno, celebrado del 14 al 18 de Diciembre y en el que participaron grandes maestros del Ajedrez como Veselin Topalov, Sabrina Vega, Nigel Short, Pia Cramling, Alexei Shirov, Anna Matnadze, Jaime Santos y Lela Javakhisvili

# INVESTIGACIÓN Y TRANSFERENCIA



# Investigación y transferencia

## 1. Preparación de Proyectos Estratégicos para la Recuperación y Transformación Económica (PERTE):

- Visita de la Vicepresidenta Primera del Gobierno al Parque Científico
  - Presentaciones de proyectos de las empresas del Parque
  - Presentaciones de **Proyectos PERTE Nueva Economía de la lengua**
- Visita de la Ministra de Política Territorial al CIALE
  - Presentaciones de **proyectos del CIALE, Nuevo Campus Agroambiental y BISITE**
- Reunión con el Consejero de la Junta y Ayuntamiento para presentación de proyectos de la Universidad de Salamanca

# Investigación y transferencia

## 2. Informe Horizonte 2020 del Centro para el Desarrollo Tecnológico e Industrial (CDTI):

- La Universidad de Salamanca obtuvo **15 millones de euros** en proyectos financiados por Horizonte 2020
- Duplicando los resultados del **VII Programa Marco** desarrollado entre 2007 y 2013
- Encabeza la **clasificación de más proyectos** coordinados en Castilla y León

### Destacan:

1. **USAL4EXCELLENCE**, 3,7 millones € de financiación
2. “Structured attosecond pulses for ultrafast nanoscience” (ATTOSTRUCTURA) 1,4 millones € de financiación, ERC
3. “The Secret Life of Writing: People, Script and Ideas in the Iberian Peninsula (c. 900-1200)”, 1 millón € de financiación, ERC.

# Investigación y transferencia

## 3. Proyectos eventos e hitos, enero-marzo de 2022:

- Proyectos eventos e hitos, enero-marzo de 2022:  
Starting Grant del European Research Council (ERC):  
Provenance And tranSport PathwayS of mArine proxy-bearinG particlEs: PASSAGE, Blanca Ausín, GIR Geociencias Oceánicas, 1,5 millones € de financiación
- Escalera de la Excelencia JCyL:  
Unidades de la USAL IME-GECOS y Agrienviroment, financiación: 400 mil € cada una
- Miembros de la Junta Directiva de VITARTIS (Asociación de la Industria Alimentaria de Castilla y León), 22 de marzo 2022.
- Día de la Mujer y la Niña en la Ciencia:  
EXPOSICIÓN: Pioneras de la Microbiología,  
Museo Nacional de Ciencias Naturales de Madrid,  
Director: Raúl Rivas López, Departamento de Microbiología y Genética, Universidad de Salamanca

# Investigación y transferencia

## POSICIONAMIENTO EN LOS RANKINGS

Estabilización o mejora de posicionamiento en Rankings internacionales durante 2021:

- **Ranking ARWU Ranking Shanghai:** Se ganan 300 puestos (401-500 mundial). Destacan las mejoras en los campos:
  - Computer Sciences
  - Electrical and Electronics Engineering
  - Human Biological Sciences
  - Management
- **Ranking Times Higher Education:** Importante subida en el campo Law (200 primeros mundiales, 6ª España)
- **Ranking QS:** Importante subida en el campo Modern Languages Law (100 primeros mundiales, 4ª España)
- **Ranking Greenmetric** (Alineamiento con la sostenibilidad): Mejora en los tres últimos años 372 -> 325 mundial

## AVANCES EN RELACIONES INTERNACIONALES



#EC2USalamanca



# Avances en las relaciones internacionales

- Este curso se han doblado los becarios de movilidad internacional respecto del curso pasado: 1487 en total.
- Se ha ampliado la proyección de la Usal en redes internacionales y se ha consolidado la Alianza Europea EC2U
- Estamos impulsando nuevos proyectos con la United Nations Impact Network o el Instituto de Sinología.

## COMPROMISO ODS Y SOLIDARIDAD CON EL ENTORNO



# Compromiso ODS y solidaridad con el entorno

- Avances en igualdad y género.
- Sostenibilidad en el estudio: proyecto de energías renovables
- Solidaridad internacional con Ucrania

# ESTRATEGIA DE DIGITALIZACIÓN

## Simplificación

SEDE ELECTRÓNICA - UNIVERSIDAD DE SALAMANCA



# Puesta en marcha del programa

## Características del programa

Incrementar en un **10%** el índice de digitalización.

### Áreas de actuación:

- Infraestructuras.
- Desarrollos tecnológicos.
- Proyectos de innovación docente.
- Mejora de los recursos académicos en materia de digitalización.
- Reducir la brecha digital del personal académico y del estudiante.
- Impulsar proyectos de innovación digital interuniversitarios.

Next Generation EU



Plan de Recuperación,  
Transformación y  
Resiliencia



Plan de Modernización  
y digitalización del  
sistema educativo

## Proyectos/Iniciativas en la USAL

7 proyectos propios

10 proyectos colaborativos

- Aula Digital
- Docencia Digital
- Préstamo Digital

Equipamiento hardware



- Campus Digital
- Evaluación Digital
- Boletín Digital

Docencia Digital



- Contenido Digital

Innovación docente



- Certidigital
- ProDat
- OpenGnsys
- Unimoodle
- Gaoc

Nuevos activos Digitales



- IASAC
- DigitALL
- DigCompEdu
- FormCompDigcyl

Formación



2022

2023

Ejecución

# Ecosistema de administración electrónica

## Mejoras en el sistema tecnológico

### Actividades realizadas/en proceso

- Adaptación multi-idioma (Es/Eng).
- Gestión de representantes.
- Mejoras en la gestión de metadatos.
- Actualización sistemas Portafirmas.
- Actualización imagen gráfica.
- Análisis de arquitectura software (Evaluación de riesgos).
- Análisis de carga (Evaluación de riesgos).

### Interoperabilidad

- Registro de salida a Órgano Externo mediante GEISER.
- Revisión/Actualización información en DIR3/SIA.

## Tareas Planificadas/En estudio

### Archivo Electrónico Único

- Evaluación del sistema actual.
- Análisis de necesidades.
- Posible implantación de nuevas capacidades funcionales/tecnológicas y necesaria integración con Sede Electrónica.

### Mejoras Sede Electrónica según contrato con Tangram (2022-23)

- Archivo de oficina y Archivo longevo.
- Integración eIDAS.
- Registro de funcionarios habilitados.

### Otras

- Evaluación de alternativas para Votación Electrónica.
- Gestión de Órganos Colegiados (UniDigital).
- Evaluar capacidades adicionales Portafirmas

# Desarrollo y simplificación de procedimientos

## Procedimientos en curso

### GESTIÓN ACADÉMICA

- **Procedimiento simplificado de Firma de actas (En desarrollo).**
- Solicitud de certificaciones académicas -con descuentos- (En diseño).
- Solicitud de títulos de grado/máster (En estudio).
- Solicitud de devolución de precios públicos (En implantación).

### PERSONAL DOCENTE E INVESTIGADOR

- Compatibilidad para PDI funcionario (En implantación).

### BECAS

- Ayudas al desplazamiento (Realizado – No implantado).

### OTROS

- Quedas y sugerencias (En estudio).

## Próximas actividades

1. Adaptación módulo de concurrencia competitiva para:  
Procesos selectivos PDI.  
Programas propios (Investigación).  
Proyectos de Innovación Docente.
2. Nuevo sistema de solicitud de permisos para PDI simplificado.
3. Nuevo sistema de solicitud de certificados para PDI simplificado.

PROYECTOS TECNOLÓGICOS – Digitalización e Innovación Digital

# Análisis de situación actual

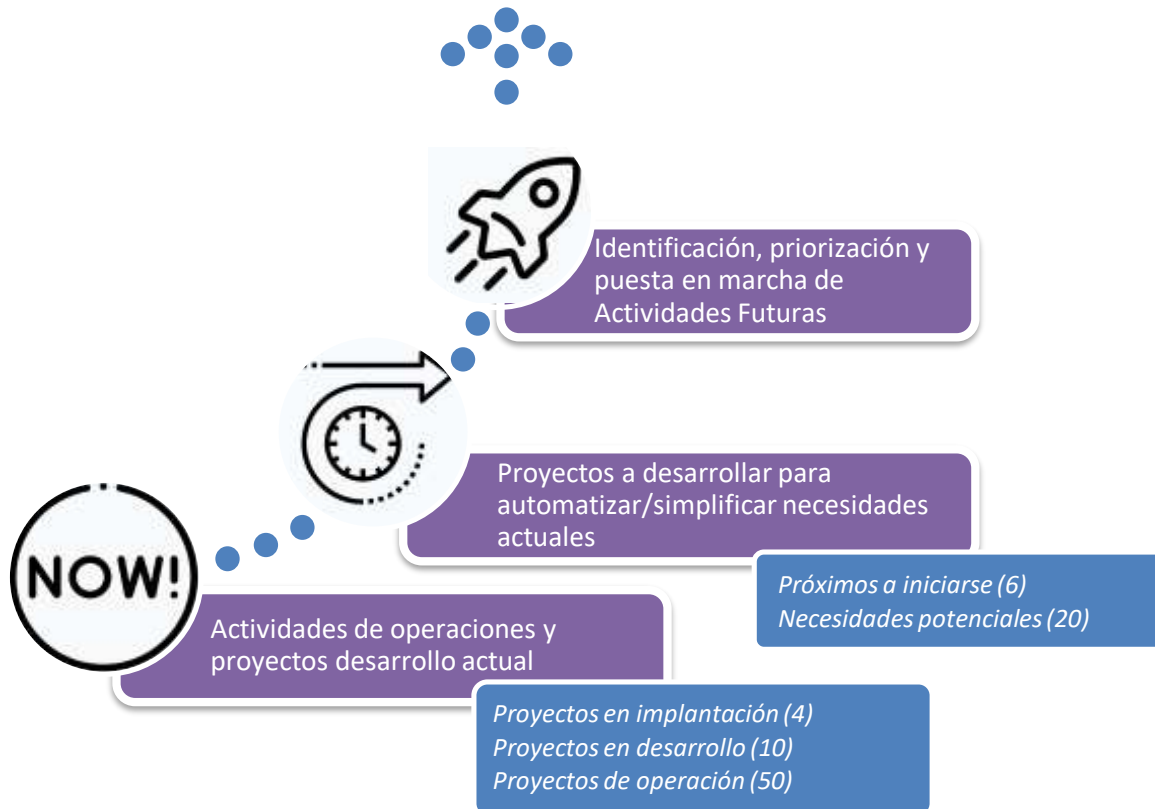

Proyectos en desarrollo (Algunos ejemplos)



ESTRATEGIA DIGITAL – Hacia una Transformación Digital efectiva

# Nuevo modelo de Gobierno TI

Establecimiento de un modelo de toma de decisiones de alto nivel (Gobierno) que tome como base la transformación digital efectiva de la USAL

Visión global y compartida de las necesidades de la Universidad.

Sinergias y desarrollos conjuntos.

Establecimiento claro de responsabilidades entre servicios.

Eliminar solapamientos de actividades.

Nueva metodología ágil (iterativa e incremental) de desarrollo a nivel técnico que aumente la transparencia y mejore la captura de requisitos

Requisitos, análisis, priorización, desarrollo y validación

Base tecnológica común, homogénea e interoperabilidad de información.

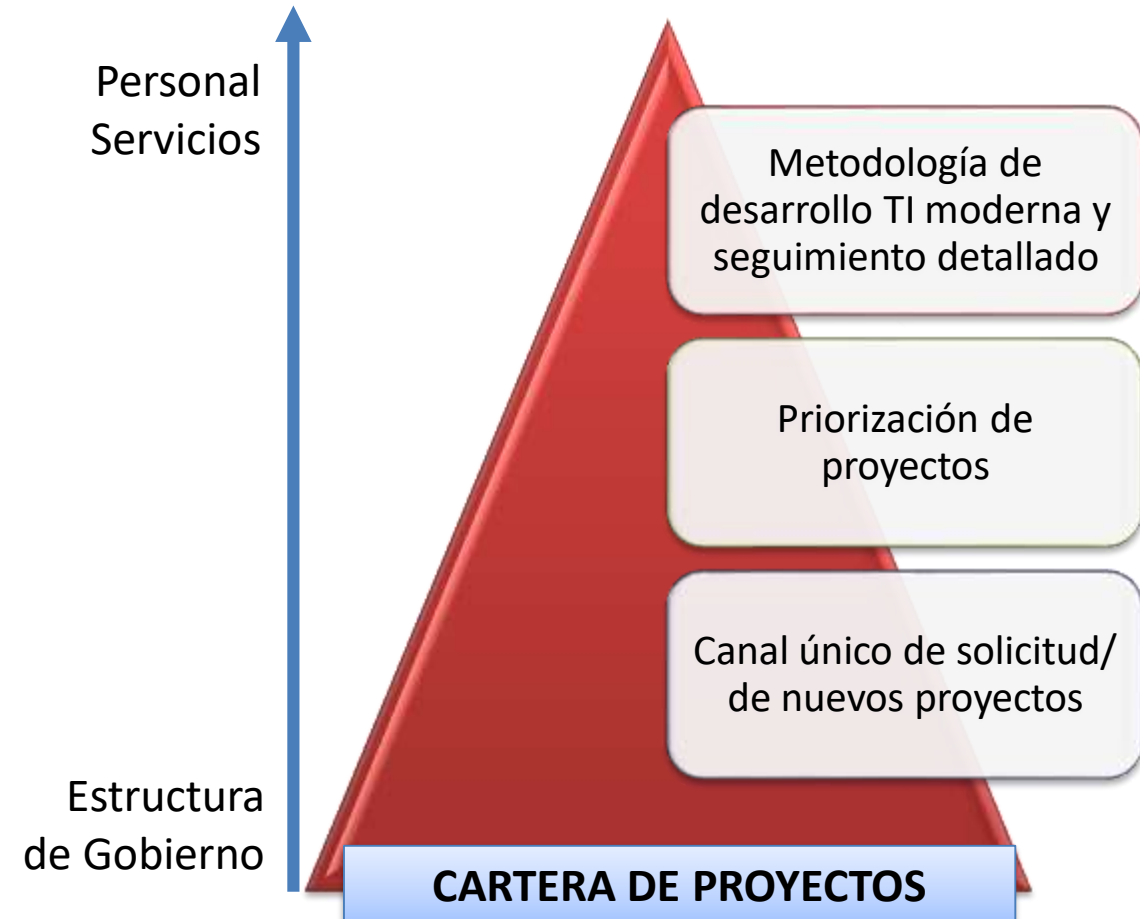

## INVERSIONES EN NUEVAS INFRAESTRUCTURAS

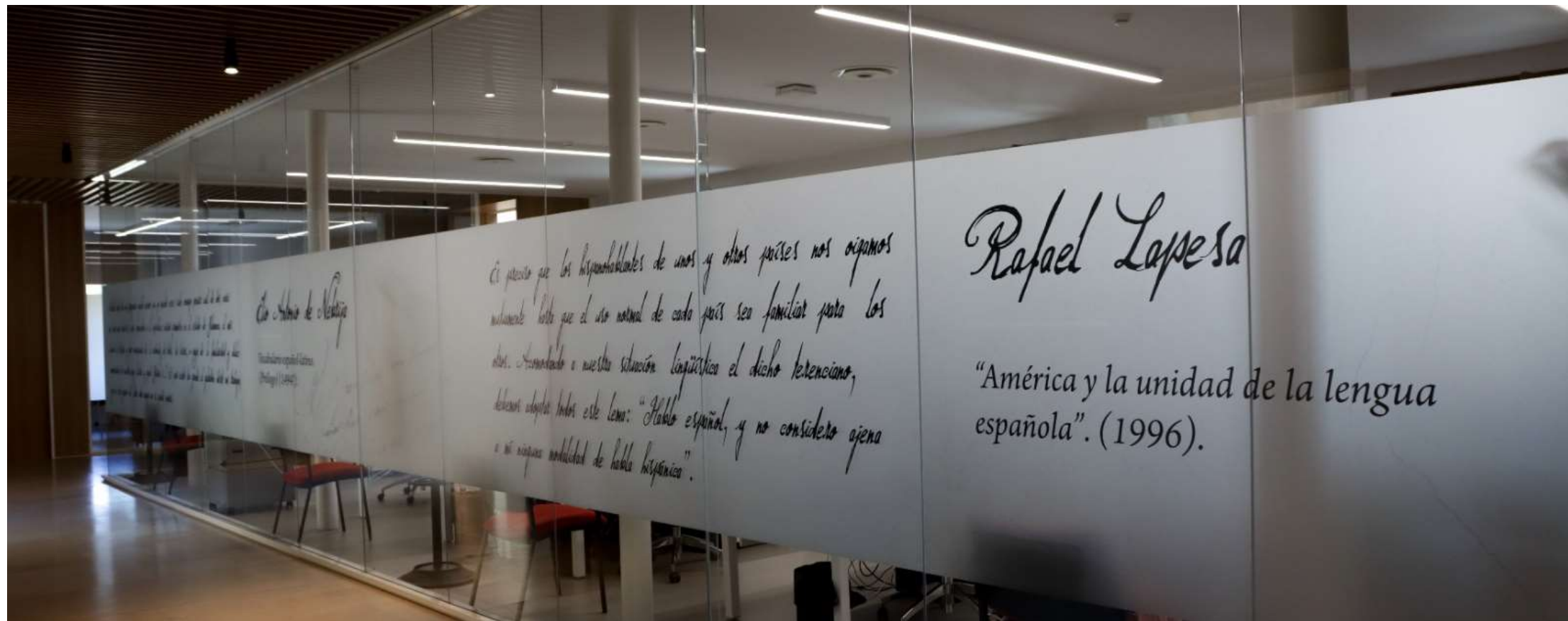



# Gracias

**Informe del Rector al Claustro**

**Abril 2022**

**VNIVERSIDAD D SALAMANCA**