

Medidas preventivas contra el SARS-CoV-2:

El nuevo coronavirus de 2019

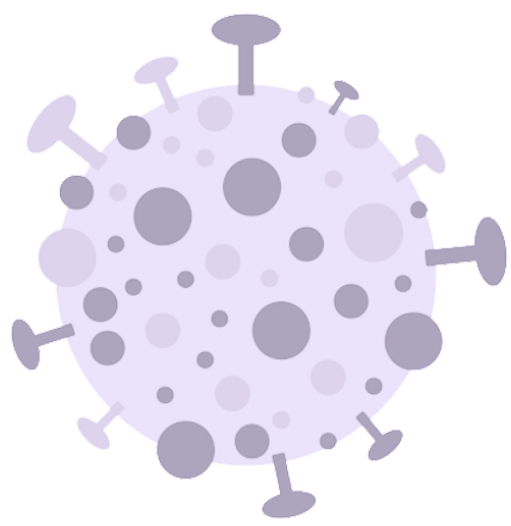

Denominado como **SARS-CoV-2**, es un nuevo coronavirus identificado por primera vez en 2019 en la ciudad china de Wuhan.

Los **coronavirus** son una subfamilia de virus que se caracterizan por la forma de "corona" de su superficie. Circulan entre algunos **animales**, pero algunos de ellos pueden afectar a **humanos**, normalmente con síntomas leves.

Es un virus con baja mortalidad, pero con alta **transmisibilidad**, por lo que es muy importante **evitar el contagio**.



Lavarse las manos con agua y jabón frecuentemente, especialmente después de ir al baño, antes de comer, y después de sonarse la nariz, toser o estornudar.



Cubrirse la nariz y la boca con el **codo** o con un **pañuelo** desechable al estornudar o al toser.

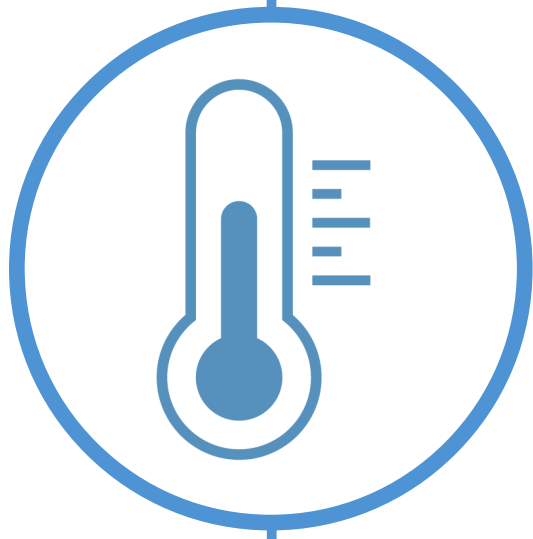

Evitar **contacto** físico con personas que presenten los síntomas de la enfermedad.

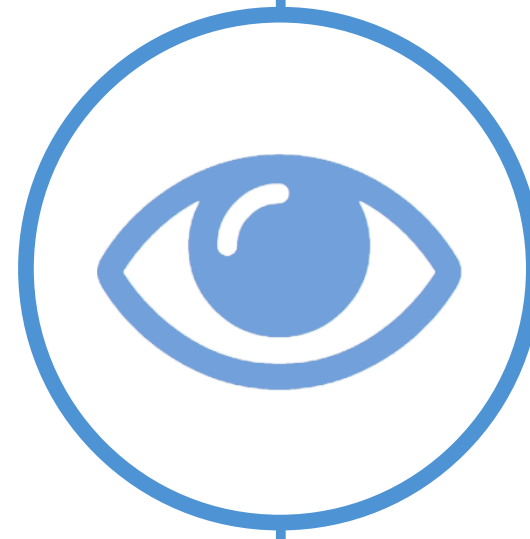

Evitar **tocarse** los ojos, la nariz y la boca sin haberse lavado las manos previamente.



Si se presentan los **síntomas** de la enfermedad (fiebre, tos seca, congestión nasal, dificultad para respirar y dolor de garganta), quedarse en **casa**.

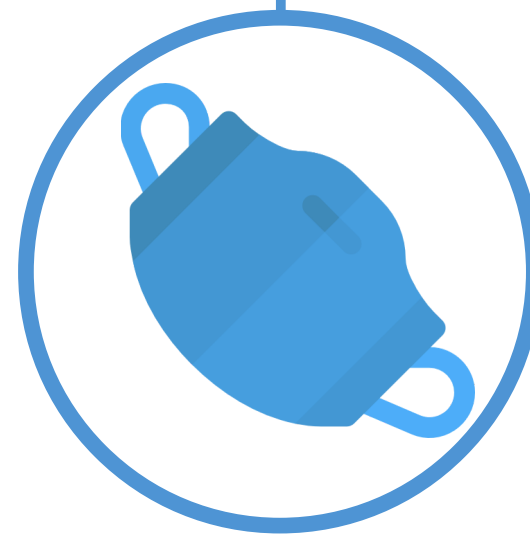

Las **mascarillas** solo están recomendadas para personas que presenten los síntomas y para personal sanitario.

↓ ¿Y qué hago?



Llamar al teléfono de consulta correspondiente para Castilla y León:
900 222 000
o al 112



VNiVERSiDAD
D SALAMANCA