



EPISODIOS SALMANTINOS

1964

Nueva facultad



■ Presentado el proyecto del nuevo edificio de Ciencias ■ Ciencias El arquitecto Fernando Población Derribo del viejo Colegio del Rey Arreglos de la fachada sur ■ Capacidad para dos mil alumnos

SANTIAGO JUANES

EL año 1964 fue también el año de la Facultad de Ciencias. De la nueva Facultad de Ciencias, como destacaba LA GACETA en su portada el 5 de marzo junto a una imagen de la futura instalación universitaria con sus 27.400 metros cuadrados distribuidos en varias plantas, dieciséis cátedras, totalmente independientes, con laboratorios y gabinetes de trabajo propios cada una, y una capacidad para dos mil alumnos. Datos ofrecidos por el rector **Balcells**, el decano **Lucena** y el arquitecto del proyecto, **Fernando Población** en una cita con los periodistas de la época. La noticia venía a completar informaciones anteriores que hablaban de la ubicación en los terrenos de las instalaciones de la Intendencia Militar, cedidas, que antes había sido el histórico Colegio del Rey. Pocos días antes de la presentación del proyecto se había procedido a la entrega de los terrenos a la autoridad académica e incluso había comenzado el derribo de las instalaciones, que ya para entonces, se decía, carecían de valor artístico. El acuerdo recogía una indemnización al Ejército de seis millones de pesetas.

La fachada principal quedaba orientada al norte mientras que la posterior se incorporaba a la panorámica de Salamanca desde el río. La información de aquel día ya avanzaba que la calle que se desplegaba delante de la entrada principal (calle de Oliva) se iba a convertir en una

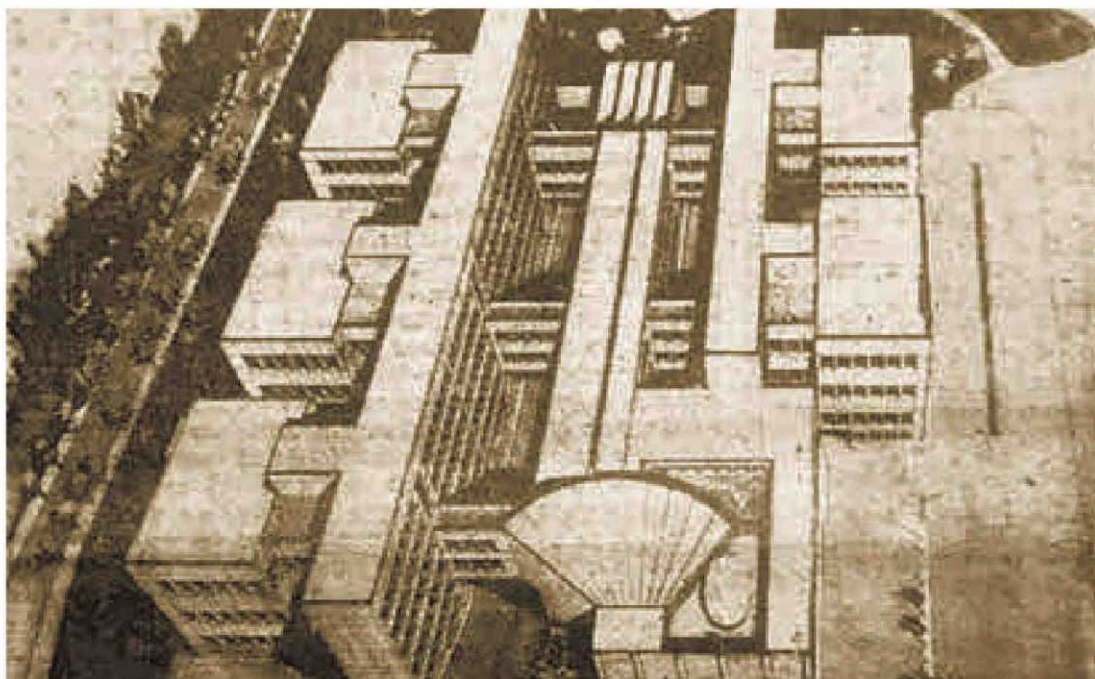

LA GACETA publicó el 5 de marzo de 1964 los planos de la futura Facultad de Ciencias.

gran avenida. También se hacía eco de las dificultades para que la fachada posterior no rompiera la silueta tradicional de la ciudad, “que debe coronar con gallardía las catedrales, las torres de los templos y las espadañas de las capillas, como la universitaria”, y así, el montículo sobre el que se iba a construir la Facultad “será excavado, rebajado en parte, para ga-

Delante de la entrada principal habría una gran avenida

nar tan solo la altura correspondiente a una planta de la nueva Facultad”. El autor de la noticia elogia al arquitecto y asegura que la nueva construcción hará más bella la vista.

La información relata también las dependencias internas y sus accesos, incluida una gran Aula Magna, y recoge el acceso al sótano por una rampa, que permitirá la entrada de camiones de gran tonelaje. Un sótano que se apuntaba como aparcamiento. Impresiona el dato de la matrícula, porque se asegura que la entonces facultad permitiría cuatrocientos alumnos mientras que la nueva incrementaba esa cifra hasta los dos mil.

Naturalmente, en el encuentro con la prensa surge el plazo

de ejecución de la obra y se asegura que en dos años estaría lista para sus funciones. Es preciso aclarar que el proyecto era solamente eso, proyecto, y requería de una autorización superior, aunque la sensación es que aquello iba hacia adelante. Sirva como prueba que en abril, este diario incluye información gráfica del derribo del que llama Colegio del Rey. El pie de foto da cuenta de las obras pero también expresa su deseo de que el proyecto se convierta en realidad. Habría que esperar muchos meses, hasta diciembre. El 12 de ese mes, LA GACETA da su portada al decreto sobre las obras de construcción de la Facultad de Ciencias de Salamanca.