



FORO GACETA ONLINE "EL RETO DE LA RECUPERACIÓN ANTE UN NUEVO ESCENARIO"

La Universidad apoya la recuperación de las empresas del Parque Científico

Hay 68 compañías instaladas, con 800 empleados, que han sufrido de manera heterogénea el impacto de la crisis sanitaria. En la Fase 2 se trabaja con mascarillas y rigurosas medidas de seguridad

L.G. | SALAMANCA

El Parque Científico de la Universidad de Salamanca poco a poco va retomando la normalidad deseada por todos, y los trabajadores de las empresas en él ubicadas comienzan a regresar a sus puestos de trabajo.

Lo cierto es que desde que el 14 de marzo el Gobierno de la nación declarara el estado de alarma y comenzara el confinamiento, el Parque Científico en ningún momento ha cesado su actividad. Incluso en los momentos más estrictos del confinamiento, entre el 30 de marzo y el 12 de abril, el Parque Científico permaneció abierto, con las restricciones establecidas por la ley, para seguir prestando servicio a las empresas ubicadas en sus instalaciones y que trabajan en los sectores clasificados como esenciales: telecomunicaciones, comercio *online*, agroalimentación, energía, etc.

Durante el confinamiento más estricto y la Fase 0 de la desescalada, las zonas comunes (salas de reuniones, aula de formación, comedores, etc.) permanecieron cerradas, al mismo tiempo que se intensificaron las medidas de limpieza e higiene para conseguir que los espacios del Parque Científico fueran totalmente seguros. Durante este periodo ha sido muy destacable la responsabilidad con la que han actuado las empresas instaladas en el Parque Científico, fomentando el teletrabajo entre sus empleados y acudiendo al Parque Científico únicamente cuando su presencia física en las instalaciones era totalmente imprescindible.

Con la entrada de la provincia de Salamanca en la Fase 1 el pasado 25 de mayo, todos los espacios comunes han vuelto a abrirse y de nuevo están a disposición de todas las empresas. Esto ha implicado un gran trabajo y esfuerzo de planificación por parte de la dirección del Parque. En aras de mantener la seguridad e higiene de las instalaciones del Parque, siguiendo las recomendaciones marcadas por las autoridades y por el servicio de prevención de riesgos laborales, se ha diseñado un exhaustivo protocolo de actuación y reincorporación al puesto de trabajo, destinado a todas las personas que desarrollan su actividad en el Parque Científico. Así, se han creado itinerarios específicos de circulación en cada una de las plantas de los edificios del Parque Científico, para minimizar las situaciones de riesgo entre personas, también se han delimitado en el suelo marcas de separación



Un grupo de empleados, trabajando ayer en el Edificio M3 del Parque Científico de la Universidad de Salamanca. | ALMEIDA



El uso de las mascarillas es obligatorio en el interior de los edificios. | ALMEIDA

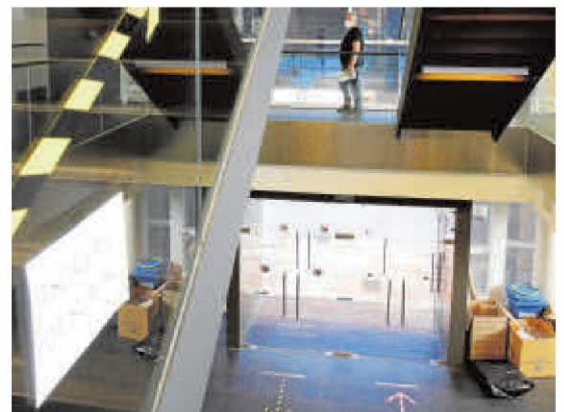

El sentido de la circulación se ha señalado en el suelo. | ALMEIDA

La Fundación Parque Científico va a cumplir 15 años impulsando empresas innovadoras y de alto valor añadido

ción para facilitar a los usuarios el mantenimiento de la distancia de seguridad recomendada, así como se ha establecido de manera obligatoria el uso de mascarilla en el interior de las zonas comunes de las instalaciones. Estas medidas, entre otras, junto con el aumento de la frecuencia de la limpieza de los espacios, con especial atención en las barandillas, pomos de las puertas, baños y zonas comunes, hacen del Parque Científico de la Universidad de Salamanca un entorno seguro para que las empresas en él ubicadas

puedan seguir desarrollando su actividad económica con las máximas garantías.

Ante la proximidad de la entrada de la comunidad de Castilla y León en la Fase 3 de la desescalada, el Parque Científico trabaja, como no podía ser de otra manera, con el objetivo de recuperar la normalidad lo antes posible. Las sesenta y ocho empresas instaladas, con sus más de ochocientos empleados, trabajan en sectores muy heterogéneos que abarcan desde las telecomunicaciones, al sector agroalimentario, pasando

por la hostelería o la formación, por lo que han sufrido de manera desigual el impacto de esta crisis. Por ello, es una prioridad para el Parque Científico de la Universidad de Salamanca acompañar en la medida de lo posible a estas empresas y promover la recuperación de su actividad.

El 4 de julio la Fundación Parque Científico cumplirá quince años. Tres lustros impulsando empresas innovadoras y fomentando la creación de un entorno empresarial con alto valor añadido para la provincia y la región.